

## EXE Projet

### Façades EST et NORD

Nota: les plans sont indicatifs, les ouvrages seront à réaliser selon les plans d'exécution spécifiques à charge des entreprises et dans le respect scrupuleux des règles de l'art, normes et réglementations en vigueur.

Echelle :	Modifications :
1/50	G - 19 10 2023 - EXE - M.A.J. linteau et grille ventilation façade EST
Dessiné le :	H - 05 08 24 - M à jour : hauteurs des ouvertures RDC sur plan, façades et coupes.
29/09/2021	I : 23 10 24 - M à jour : RDC, adaptation des panneaux de façades.
J : 13/11/2025 - Teintes matériaux	
Jean-François BENOIT, Architecte D.P.L.G. Architecte Conseiller auprès du CAUE de Thière.	J - 19-02 - 10

### Façade est

limite de propriété

limite de propriété

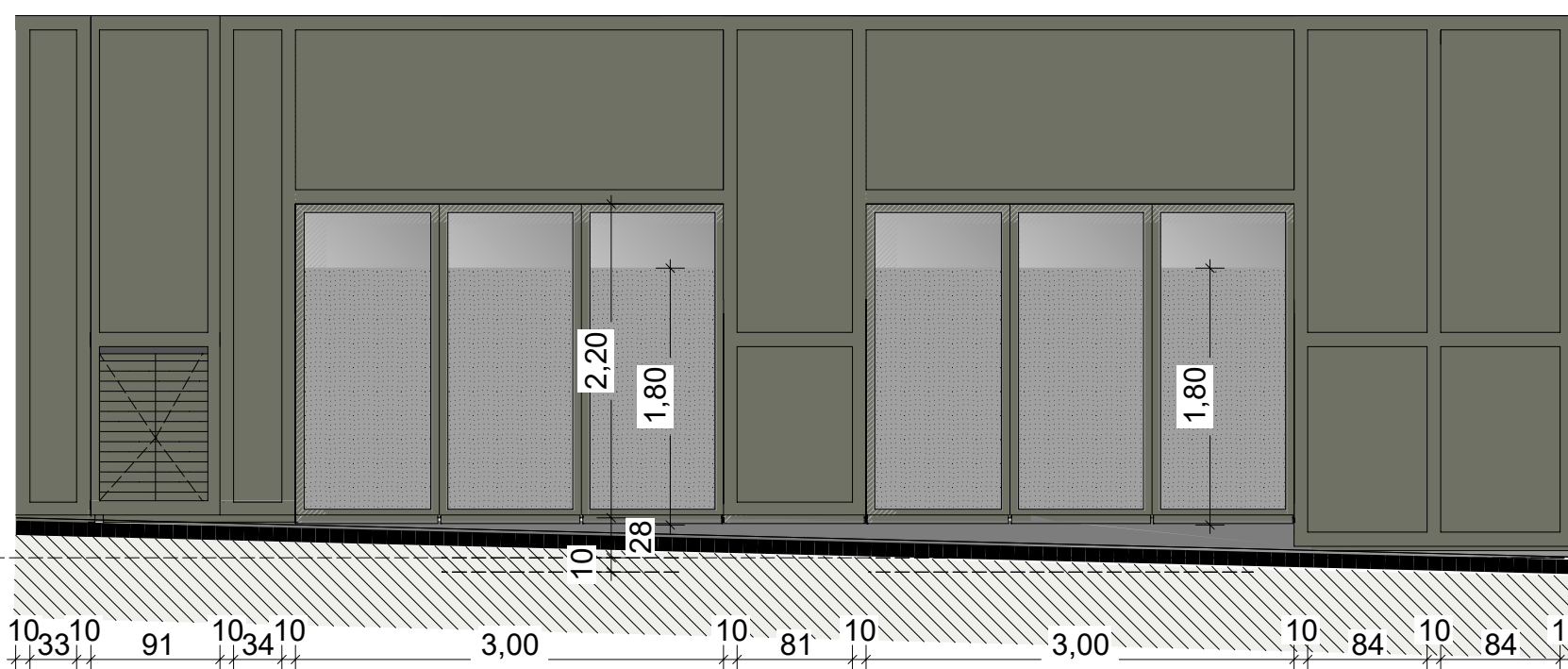

### Façade en angle - vue de face

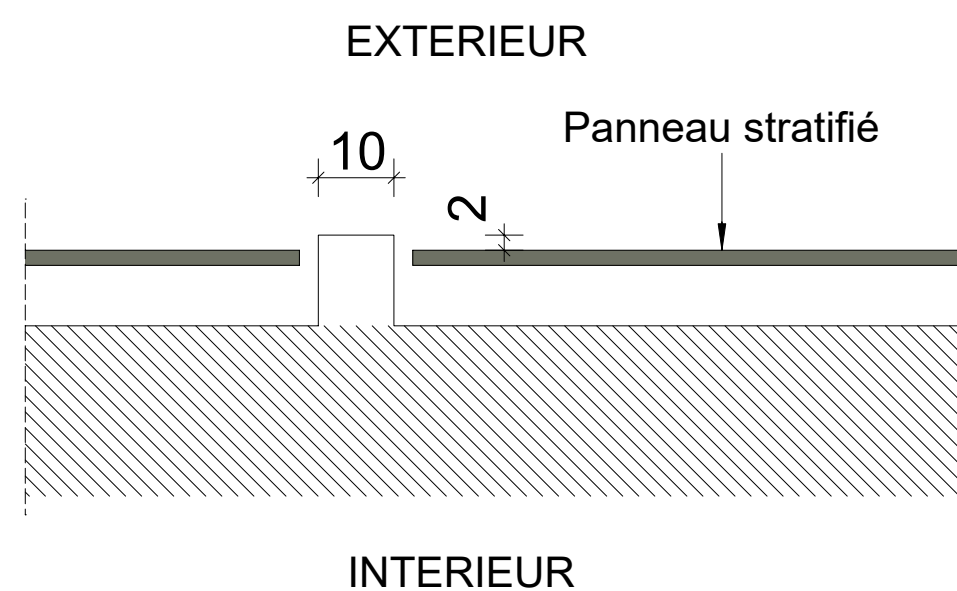

### Détail de pose panneaux stratifiés éch. : 1/10

### Façade nord / Rue du Bief Place A.Gagneux

limite de propriété

limite de propriété